



Início de Semestre Letivo 2021/1 [1-MEC]



01/02 Início das atividades acadêmicas com abertura oficial pelo Magnífico Reitor online

12/03 Início das aulas práticas – período letivo 2021/1 (**Anexo I**)

08/02 Início das aulas remotas*

Até 08/02 Rematrícula (veterano)

Até 08/02 Matrícula - Processo Seletivo: Reingresso, Transferência e Portador de Diploma (ingressantes)

*Aulas Remotas conforme a NOTA TÉCNICA Nº 32/2020/ASSESSORIA-GAB/GM

Minhas Avaliações: Presencial (Aulas Remotas) e EaD Parcial (N1 e N2)



06 a 16/04 Realização da N1 – Ensino Presencial (Avaliações Remotas)

26 a 30/04 Realização da 2ª chamada da N1 – Ensino Presencial (Avaliações Remotas)

19 a 23 e 26/04 Realização das Avaliações N1 das Disciplinas a Distância – EaD Parcial (*) ESC*

08/05 Realização da 2ª chamada das Avaliações N1 das Disciplinas a Distância – EaD Parcial (*) ESC*

25 a 28 e 31/05 Realização das Avaliações N2 das Disciplinas a Distância – EaD Parcial (*) ESC*

08 a 14/06 Realização da N2 – Ensino Presencial (Avaliações Remotas)

15 a 21/06 Revisão da N2 junto com o Professor (Aulas Remotas)

07 a 11/06 Revisão da N2 do EaD Parcial no Laboratório EaD (*) ESC*

22 a 28/06 Realização de 2ª chamada da N2 – Ensino Presencial (Avaliações Remotas)

19/06 Realização de 2ª Chamada das Avaliações N2 das Disciplinas a Distância – EaD Parcial (*) ESC*



Meus Prazos para Solicitar Requerimentos (Portal do Aluno – Secretaria Online)

PORTAL DO ALUNO

Usuário

Senha

ACESSAR

Ou utilize outra conta

Acessar usando Facebook

[Esqueceu sua senha?](#)



02 a 31/03	Requerimento de Avaliação Curricular para todos os acadêmicos do último período (concluintes) de seus respectivos cursos em 2021/1
19 a 23/04	Requerimento de 2ª chamada da N1 – Ensino Presencial (Avaliação remota)
19 a 30/04	Requerimento de 2ª chamada das Avaliações N1 das Disciplinas a Distância – EaD Parcial (*)
01 a 31/05	Prazo para requerer Aproveitamento(s) de Disciplina(s)
01 a 11/06	Requerimento de 2ª chamada das Avaliações N2 das Disciplinas a Distância – EaD Parcial (*)
21/05 a 08/06	Requerimento das atividades substitutivas do NED-ED (T1-AV1 e AV2) (*)
15 a 21/06	Requerimento de 2ª chamada da N2 – Ensino Presencial (Avaliação remota)
08/02 a 14/06	Prazo para o Requerimento de Trancamento / Cancelamento de Contrato / Desistência para 2021/1
Até 07/06	Data limite do término do contrato de Estágio Obrigatório para concluintes 2021/1
Até 25/06	Prazo final para requerer compensação de ausência
Até 07/06	Prazo final protocolo de documentos (relatórios, certificados e demais comprovantes) para lançamento de Atividades Complementares – Uni-Atendimento



Minha Agenda Financeira



06/01	Vencimento da 1ª faixa de desconto da 1ª parcela
10/01	Vencimento da 2ª faixa de desconto da 1ª parcela
29/01	Vencimento da 1ª parcela, sem descontos
06/02	Vencimento da 1ª faixa de desconto da 2ª parcela
10/02	Vencimento da 2ª faixa de desconto da 2ª parcela
26/02	Vencimento da 2ª parcela, sem descontos
06/03	Vencimento da 1ª faixa de desconto da 3ª parcela
10/03	Vencimento da 2ª faixa de desconto da 3ª parcela
31/03	Vencimento da 3ª parcela, sem descontos
06/04	Vencimento da 1ª faixa de desconto da 4ª parcela
10/04	Vencimento da 2ª faixa de desconto da 4ª parcela
30/04	Vencimento da 3ª parcela, sem descontos
06/05	Vencimento da 1ª faixa de desconto da 5ª parcela
10/05	Vencimento da 2ª faixa de desconto da 5ª parcela
31/05	Vencimento da 5ª parcela, sem descontos
06/06	Vencimento da 1ª faixa de desconto da 6ª parcela
10/06	Vencimento da 2ª faixa de desconto da 6ª parcela
30/06	Vencimento da 6ª parcela, sem descontos

Minhas Atividades Acadêmicas Institucionais (Atividades Remotas)

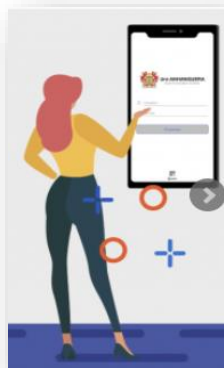

02/02	Comissão Permanente de Avaliação (Reunião CPA)
02/03	Comissão Permanente de Avaliação (Reunião CPA)
06/04	Comissão Permanente de Avaliação (Reunião CPA)
04/05	Comissão Permanente de Avaliação (Reunião CPA)
14 a 23/05	Avaliação Institucional – Comissão Própria de Avaliação
01/06	Comissão Permanente de Avaliação (Reunião CPA)



Eventos Acadêmicos Institucionais (Eventos Remotos)



01 a 05/02	Semana de Planejamento Pedagógico
22 a 26/02	Semana de Integração Acadêmica UNIGOIÁS 2021/1
18 e 19/02	Calourada do Curso de Medicina Veterinária
02/03	Aula Magna Cursos de Tecnologia na área de Gestão
05/03	Aula Magna Cursos de Ciências Contábeis e Administração
08/03	Aula Magna do Curso de Agronomia
10/03	Aula Magna do Curso de Enfermagem - Palestra "Estética e Empreendedorismo na Enfermagem" – Comemoração ao Dia da Mulher
10/03	Aula Magna do Curso de Farmácia
31/03	I Mostra UNIGOIÁS de Inovação, Empreendedorismo e Tecnologia – Curso Engenharia Civil / Gestão Ambiental
22 e 23/04	1º Simpósio de Doenças Infectocontagiosas e Parasitárias na Saúde Única – Curso de Medicina Veterinária
27/04	Circuito de Palestras do Curso de Agronomia
27 e 28/04	Semana dos Cursos de Tecnologia na área da Gestão
03, 04 e 05/05	EPPA! 2021 – Curso de Publicidade e Propaganda
05, 06 e 07/05	Projeto de Responsabilidade Social – Um chamado à ação (Cursos de Gestão Comercial e Recursos Humanos)
10 a 13/05	VII – Semana Brasileira de Enfermagem
11, 12 e 13/05	FEITEC / VII FEMATEC / VIII SET / XIII ENGEA – Engenharias e Gestão Ambiental
13 e 14/05	V Colóquio de Educação, Diversidade e Direitos Humanos – Curso de Pedagogia
18, 19 e 20/05	Semana Jurídica – Curso de Direito
18 a 20/05	Semana da Farmácia – Cursos de Farmácia/Química
20 a 22/05	Jornada Acadêmica de Ciências Agrárias (Agronomia e Medicina Veterinária)
10/06	Mostra de Banner de TCC – Curso de Pedagogia
25/06	Fair Pet UNIGOIÁS – Curso de Medicina Veterinária



Minha Agenda da EaD Parcial e NED-ED/ASE (*)



08 a 19/02	Orientações para a EaD Parcial (*) ESC*
22/02 a 05/03	Aulas remotas das Disciplinas a Distância - EaD Parcial (*) ESC*
12 a 22/03	Realização da T1 do NED-ED (*)
26/03 a 05/04	Realização da AV1 do NED-ED (*)
09 a 19/04	Realização da AV2 do NED-ED (*)
23/04 a 03/05	Realização do T1 do NED-ASE (*)
26 a 30/04	Orientações para a EaD Parcial (*) ESC*
07 a 17/05	Realização da AV1 do NED-ASE (*)
21 a 31/05	Realização da AV2 do NED-ASE (*)
11 a 16/06	Realização das Atividades Substitutivas do NED-ED (T1-AV AV2) (*)2

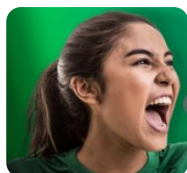

Minhas Notas

Notas

Até 05/05	Lançamento das notas referentes a N1
Até 30/06	Lançamentos de notas referentes a N2

Ferriados/Recessos



15/02	Recesso – Carnaval (nacional)
16/02	Carnaval (nacional)
02/04	Sexta-Feira Santa (nacional)
03/04	Recesso – Sexta-Feira Santa
21/04	Dia de Tiradentes (nacional)
01/05	Dia do Trabalhador (nacional)
24/05	Feriado Municipal – Padroeira de Goiânia
03/06	Corpus Christi (nacional)
04 e 05/06	Recesso – Corpus Christi (nacional)



Encerramento de Semestre Letivo 2021/1



15/06/2021

a Abertura da matrícula para o 2º semestre de 2021

10/08/2021

28/06 **Encerramento das aulas presenciais (aulas remotas)**

30/06 Entrega dos resultados finais à Secretaria Geral

05/07 **Publicação dos resultados finais**

TOTAL: 115 Dias Letivos

Legenda:

(*) Datas sujeitas a alteração pela Pró-Reitoria EaD.

(**) As atividades APL I e APL II possuem calendário específico (vide site da IES)

* Encontro Síncrono Conectado (EAD Parcial)

[1-MEC] Esse Calendário poderá ser alterado a qualquer momento, de acordo com as diretrizes do MEC – Ministério da Educação.

Prof. Joveny S. Cândido de Oliveira J.M., J.D.
Reitor

Profa. Esp. Ronilda Moreira de Paz
Secretária Geral



ANEXO I

Aulas Práticas Presenciais* Período Letivo 2021/1

AGRONOMIA

DATAS	TURMAS	TURNO	DISCIPLINAS DE AGRONOMIA
19/03 e 14/05	1º PERÍODO	NOTURNO	MORFOLOGIA VEGETAL
31/03 e 19/05	1º PERÍODO	NOTURNO	QUÍMICA GERAL – LABORATÓRIO ALGITEC
31/03 e 19/05	1º PERÍODO	NOTURNO	BIOLOGIA CELULAR
<i>a definir</i>	1º PERÍODO	NOTURNO	FÍSICA GERAL – LABORATÓRIO ALGITEC
25/03 e 20/05	3º PERÍODO	NOTURNO	TOPOGRAFIA - PÁTIO
30/03 e 25/05	3º PERÍODO	NOTURNO	MICROBIOLOGIA AGRÍCOLA
<i>a definir</i>	3º PERÍODO	NOTURNO	DESENHO TÉCNICO – LABORATÓRIO ALGITEC
23/03 e 18/05	5º PERÍODO	NOTURNO	FITOPATOLOGIA

UniAtenção!

O acadêmico deverá se inscrever no Portal do Aluno para participar das aulas práticas nos laboratórios.

*Atendendo os protocolos do Ministério da Saúde *Parecer CNE/CP nº 5/2020



FARMÁCIA

DATAS	TURMAS	TURNO	DISCIPLINAS DE FARMÁCIA
15/03 e 16/03 29/03 e 30/03 12/04 e 13/04 17/05 e 18/05	9º PERÍODO	NOTURNO	QUÍMICA GERAL EXPERIMENTAL
17 e 24/05	1º e 2º PERÍODO	NOTURNO	ANATOFISIOLOGIA DO APARELHO LOCOMOTOR
06 e 13/05	7º e 8º PERÍODO	NOTURNO	FARMACOTÉCNICA DAS PREPARAÇÕES ALOPÁTICAS
18/03 01/04 13 e 27/05	1º e 2º PERÍODO	NOTURNO	FUNDAMENTOS DA BIOLOGIA
30/03 e 25/05	3º e 4º PERÍODO	NOTURNO	ANATOFISIOLOGIA DOS SISTEMAS
08/03	5º e 6º PERÍODO	NOTURNO	CITOPATOLOGIA CLÍNICA
12 e 19/03 21/05	3º e 4º PERÍODO	NOTURNO	PRIMEIROS SOCORROS
11/04	10º PERÍODO	NOTURNO	SEMIOLOGIA E SEMIOTÉCNICA

UniAtenção!

O acadêmico deverá se inscrever no Portal do Aluno para participar das aulas práticas nos laboratórios.

*Atendendo os protocolos do Ministério da Saúde *Parecer CNE/CP nº 5/2020



ENFERMAGEM

DATAS	TURMAS	TURNO	DISCIPLINAS DE ENFERMAGEM
25/02	1º e 2º PERÍODO	NOTURNO	ANATOMIA – LABORATÓRIO ALGETEC
10/03	1º e 2º PERÍODO	NOTURNO	BIOLOGIA CELULAR
10/05	3 e 4º PERÍODO	NOTURNO	BIOQUÍMICA – LABORATÓRIO ALGETEC
03/05	5º e 6º PERÍODO	NOTURNO	CLÍNICA CIRÚRGICA
12/03	7º e 8º PERÍODO	VESPERTINO / NOTURNO	ENFERMAGEM BASEADA EM EVIDÊNCIAS
28/04	7º e 8º PERÍODO	NOTURNO	GINECOLOGIA E OBSTETRÍCIA
23/04	3º e 4º PERÍODO	NOTURNO	IMUNOLOGIA
26/04	3º e 4º PERÍODO	NOTURNO	MICROBIOLOGIA – LABORATÓRIO ALGETEC
29/04	7º e 8º PERÍODO	NOTURNO	PREVENÇÃO DE CONTROLE DE INFECÇÃO HOSPITALAR
26/04	7º e 8º PERÍODO	NOTURNO	URGÊNCIA E EMERGÊNCIA
17/02	3º e 4º PERÍODO	VESPERTINO / NOTURNO	SEMIOLOGIA E SEMIOTÉCNICA
25/02	7º e 8º PERÍODO	VESPERTINO / NOTURNO	VIVÊNCIAS EM ENFERMAGEM

O acadêmico deverá se inscrever no Portal do Aluno para participar das aulas práticas nos laboratórios.

UniAtenção!

*Atendendo os protocolos do Ministério da Saúde *Parecer CNE/CP nº 5/2020



DISCIPLINAS DE MEDICINA VETERINÁRIA

Disciplinas	Turma	Horário	Laboratório	Março			Abril			Maio			Junho		
				Segunda	Quarta	Quinta	Segunda	Quarta	Quinta	Segunda	Quarta	Quinta	Segunda	Quarta	Quinta
Técnica Operatória e Cirurgica de Pequenos Animais (matutino)	HTPA-M01	11h - 13:45	LHMVTO	01, 08, 15, 22 e 29	03, 10, 17, 24 e 31	04, 11, 18 e 25	06, 13, 20 e 27	07, 14, 21 e 28	01, 08, 15, 22 e 29	03, 10, 17, 24 e 31	05, 12, 19 e 26	06, 13, 20 e 27	07 e 21	02, 09 e 23	03, 10 e 24
Técnica Operatória e Cirurgica de Pequenos Animais (noturno)	HTPA-N01	11h - 13:45	LHMVTO	-	03, 10, 17, 24 e 31	04, 11, 18 e 25	-	07, 14, 21 e 28	01, 08, 15, 22 e 29	-	05, 12, 19 e 26	06, 13, 20 e 27	-	02, 09 e 23	03, 10 e 24

Disciplinas	Turma	Horário	Laboratório	Fevereiro	Março	Abril	Maio	Junho
Seminologia Veterinária (matutino) - P1	AGROS-M01	11h-12:15	LHMVTO	23	02, 09, 16, 23 e 30	06, 13, 20 e 27	04, 11, 18 e 25	01, 08, 15, 22 e 29
Seminologia Veterinária (matutino) - P2	AGROS-MO1	12:30-13:45	LHMVTO	23	02, 09, 16, 23 e 30	06, 13, 20 e 27	04, 11, 18 e 25	01, 08, 15, 22 e 29

Disciplinas	Turma	Horário	Laboratório	Fevereiro	Março	Abril	Maio	Junho
Anatomia Animal dos Sistemas (matutino) P1	MORFOFIS-M01	11h-12:15	Lab - 015 D	Terça	Terça	Terça	Terça	Terça
Anatomia Animal dos Sistemas (matutino) P2	MORFOFIS-M01	12:30-13:45	Lab - 015 D	23	02, 09, 16, 23 e 30	06, 13, 20 e 27	05, 12, 19 e 26	08, 15 e 22



Disciplinas	Turma	Horário	Laboratório	Fevereiro			Março			Abril			Maio			Junho			
				Segunda	Terça	Sexta	Segunda	Terça	Sexta	Segunda	Terça	Sexta	Segunda	Terça	Sexta	Segunda	Terça	Sexta	
Seminologia Veterinária (noturno) - P1	FSP-N01	16h-17:15	LHMVTO	22			01, 08, 15, 22 e 29			05, 12, 19 e 26	05, 12, 19 e 26			03, 10, 17, 24 e 31			07, 14 e 21		
Seminologia Veterinária (noturno) - P2 (prof diferente)	FSP-N01	16h-17:15	LHMVTO	22		26	01, 08, 15, 22 e 29			05, 12, 19 e 26			03, 10, 17, 24 e 31			07, 14 e 21			
Seminologia Veterinária (noturno) - P3	AGROS-N01	16h-17:15	LHMVTO		23			02, 09, 16, 23 e 30			06, 13, 20 e 27			04, 11, 18 e 25			01, 08, 15 e 22		
Seminologia Veterinária (noturno) - P4	AGROS-N01	16h-17:15	LHMVTO			26				05, 12, 19 e 26			02, 09, 16, 23 e 30			07, 14, 21 e 28			04, 11, 18 e 25

Disciplina	Turma	Horário	Laboratório	Fevereiro			Março			Abril			Maio			Junho		
				Quarta	Quinta	Sexta	Quarta	Quinta	Sexta	Quarta	Quinta	Sexta	Quarta	Quinta	Sexta	Quarta	Quinta	Sexta
Anatomia Animal dos Sistemas (noturno) P1	MORFOFIS-N01	16h - 17:15	Lab - 015 D			26			05, 12, 19 e 26			02, 09, 16, 23 e 30			07, 14, 21 e 28			04, 11, 18 e 25
Anatomia Animal dos Sistemas (noturno) P2	MORFOFIS-N01	17:30 - 18:45	Lab - 015 D			26			05, 12, 19 e 26			02, 09, 16, 23 e 30			07, 14, 21 e 28			04, 11, 18 e 25
Anatomia Animal dos Sistemas (noturno) P3	MORFOFIS-N01	16h - 17:15	Lab - 015 D	24			03, 210, 17, 24 e 31			07, 14, 21 e 28			05, 12, 19 e 26			02, 09, 16, 23 e 30		
Anatomia Animal dos Sistemas (noturno) P1	MORFOFIS-N02	16h - 17:15	Lab - 015 D		25			04, 11, 18 e 25			01, 08, 15, 22 e 29			06, 13, 20 e 27			04, 11, 18 e 25	
Anatomia Animal dos Sistemas (noturno) P2	MORFOFIS-N02	17:30 - 18:45	Lab - 015 D		25			04, 11, 18 e 25			01, 08, 15, 22 e 29			06, 13, 20 e 27			04, 11, 18 e 25	
Anatomia Animal dos Sistemas (noturno) P3	MORFOFIS-N02	16h - 17:15	Lab - 015 D	24			03, 210, 17, 24 e 31			07, 14, 21 e 28			05, 12, 19 e 26			02, 09, 16, 23 e 30		

UniAtenção!

O acadêmico deverá se inscrever no Portal do Aluno para participar das aulas práticas nos laboratórios. *Atendendo os protocolos do Ministério da Saúde *Parecer CNE/CP nº 5/2020