

# TRABALHOS DE CONCLUSÃO DE CURSO | ARQUITETURA E URBANISMO



**UNIGOIÁS**  
CENTRO UNIVERSITÁRIO DE GOIÁS

**Centro de Esportes Inclusivo de Goiânia**  
AQUINO, Letícia Freitas<sup>1</sup>  
FERREIRA, Ana Isabel Oliveira.<sup>2</sup>

<sup>1</sup>Graduando do curso de Arquitetura e Urbanismo do Centro Universitário de Goiás UNIGOIÁS, Goiânia, Goiás. Rua Professor Lázaro Costa, 456. Cidade Jardim. Goiânia-GO. E-mail: lefreitasaquino@gmail.com  
<sup>2</sup>Professor Dr. do Centro Universitário de Goiás UNIGOIÁS, Goiânia, Goiás. Rua Professor Lázaro Costa, 456. Cidade Jardim. Goiânia-GO. E-mail: ana.ferreira@anhanguera.edu.br;

## 1. APRESENTAÇÃO DO TEMA

Segundo Paulo Henrique e Jonatas (2004, p. 77) "Ao longo das épocas e em toda a humanidade, o acesso ao esporte pelos indivíduos portadores de deficiência sempre foi limitado por barreiras estruturais, de equipamentos e, essencialmente, de ordem social."

Com a proporção e o reconhecimento em que o esporte e as pessoas portadoras de algum tipo de necessidade, vêm tomando diante a sociedade, muitos debates e muitos anos de discussões foram realizados para que esse assunto possa se concretizar: incluir esportes na vida de pessoas com deficiências mentais ou motoras.

O esporte tem como fundamento nas atividades físicas, levar saúde e qualidade de vida a seus praticantes, tendo isso em vista, seus princípios não diferem pessoas, elas de classes sociais mais inferiores ou não, sendo portadoras de necessidades especiais ou não. Muito mais do que realizar atividades através da atividade física, os esportes auxiliam no desenvolvimento sensorial e motor do indivíduo, deixando-os no mesmo patamar dos outros frequentadores de ambientes com a mesma aceitação que os "normais".

A ideia de desenvolver um Centro de Esportes Inclusivo tem como objetivo estabelecer diretrizes projetuais para a implantação do mesmo na cidade de Goiânia, buscando incentivar e valorizar o esporte para todos. Portanto, o centro abrigará uma grande variedade de atividades e espaços de recreação, fazendo do local, um ambiente saudável, integrando espaços de convivências para o melhor aproveitamento dos locais.

## 2. ABORDAGEM TEMÁTICA

Centro de Esportes se categoriza como um lugar onde pessoas de diferentes etnias e idades, se reúnem para desenvolver e praticar atividades esportivas e com espaços destinados a oficinas profissionalizantes, valorizando o esporte e a capacitação dos indivíduos, ou seja, um local voltado para práticas de esportivas no geral.

Por muitos anos, os Clubes Esportivos, era ligado a política, utilizavam dos locais para treinamentos de Guerras e era onde aconteciam muitas delas também. Porém, com esse cenário todo de tragédias, foi um período muito importante na história do esporte, onde surgiram os principais símbolos e marcas olímpicas, além da realização de vários jogos Olímpicos, (TUBINHO, 2010).

O estímulo à prática esportiva, desde a época do início dos jogos olímpicos, não esta totalmente relacionada ao rendimento escolar das crianças, mas sim ao desenvolvimento da condição de cidadão e as oportunidades que ele traz. Segundo a OMS (Organização Mundial da Saúde) em 2006, o incentivo a cultura da pratica do esporte proporciona a sociedade como um todo, ganhos desde a melhora na qualidade de vida, até a inclusão na sociedade.

Ainda de acordo com Tubinho, no Brasil, o conceito esportivo está em constante evolução ao aceita-lo como direito e dever de todas as pessoas, sendo um dos principais elementos para a construção da cidadania dos indivíduos. Mas de fato, o esporte é uma atividade física que tem como princípio regras e competições entre praticantes, sendo eles diretamente ligados ao desenvolvimento de habilidades e capacidades motoras dos que praticam algum tipo de esporte.

## 3. PROPOSTA PROJETUAL

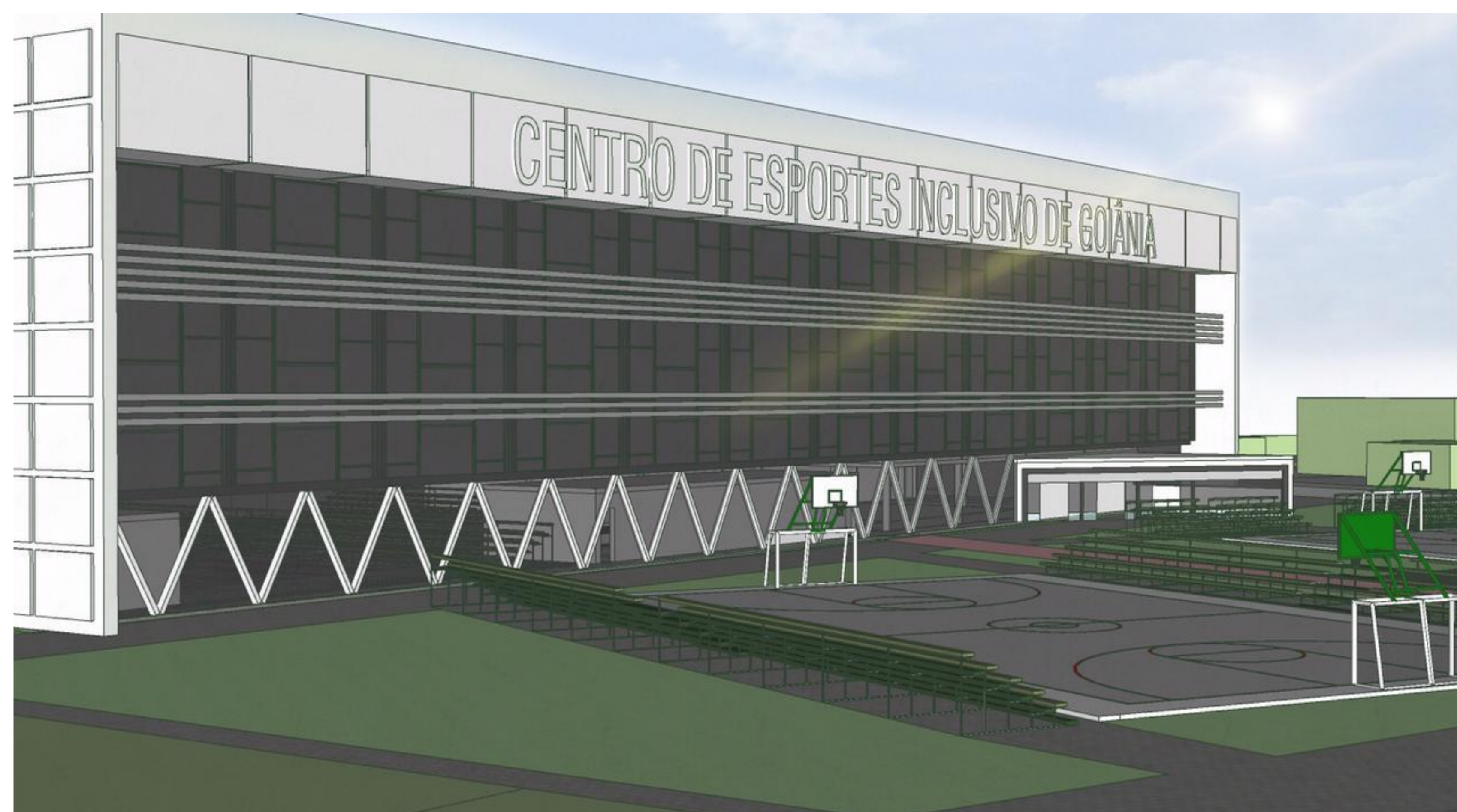
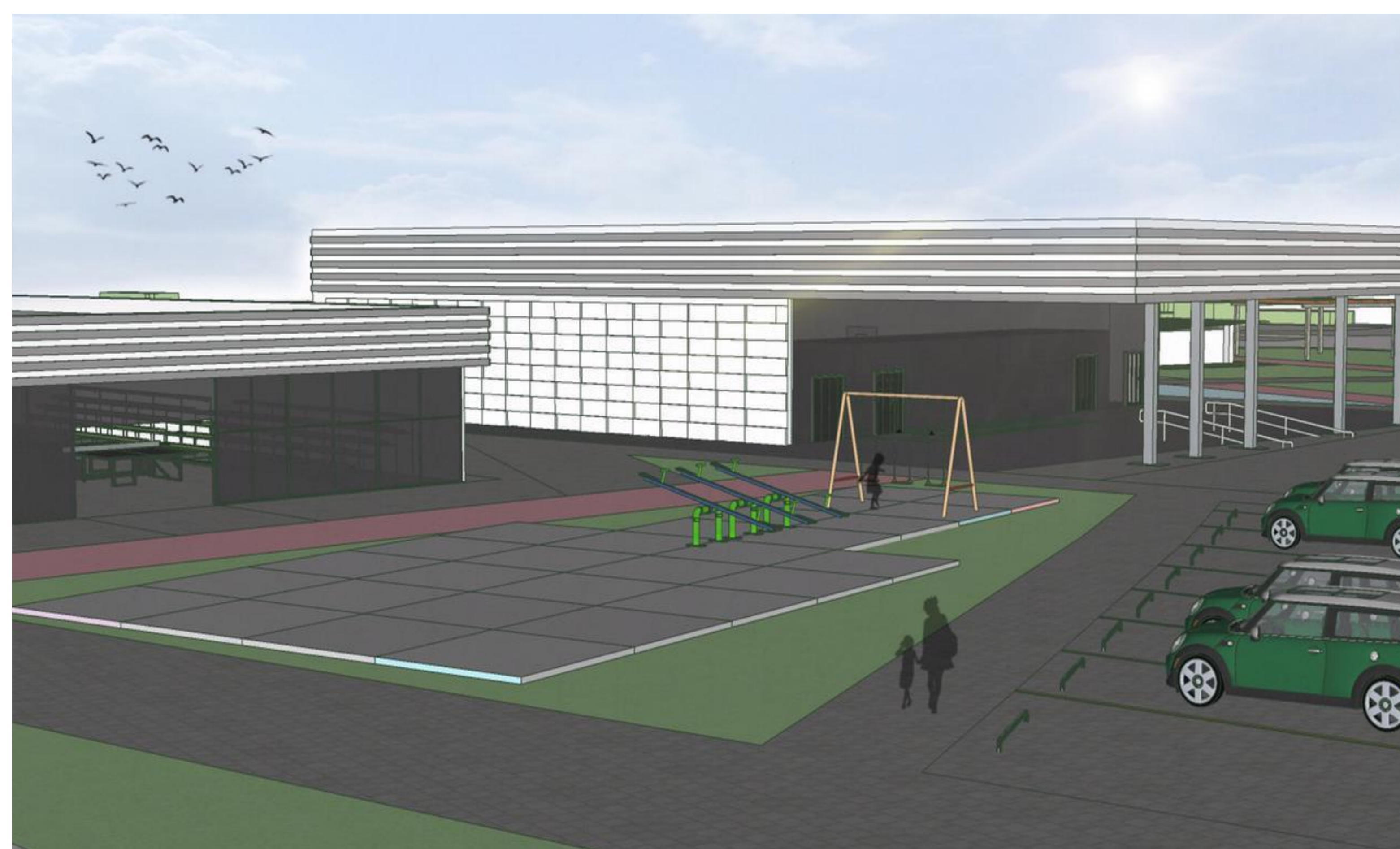
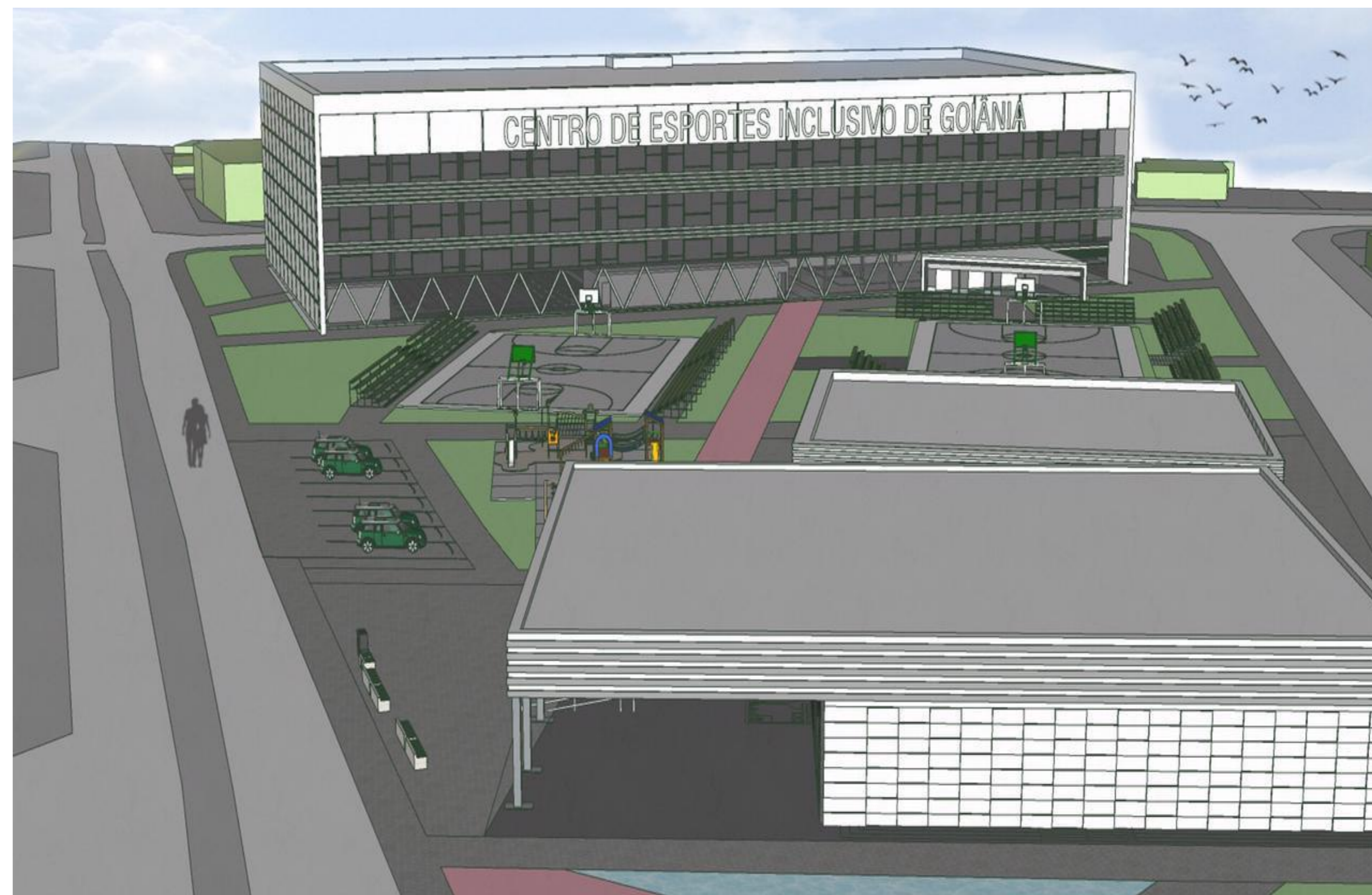
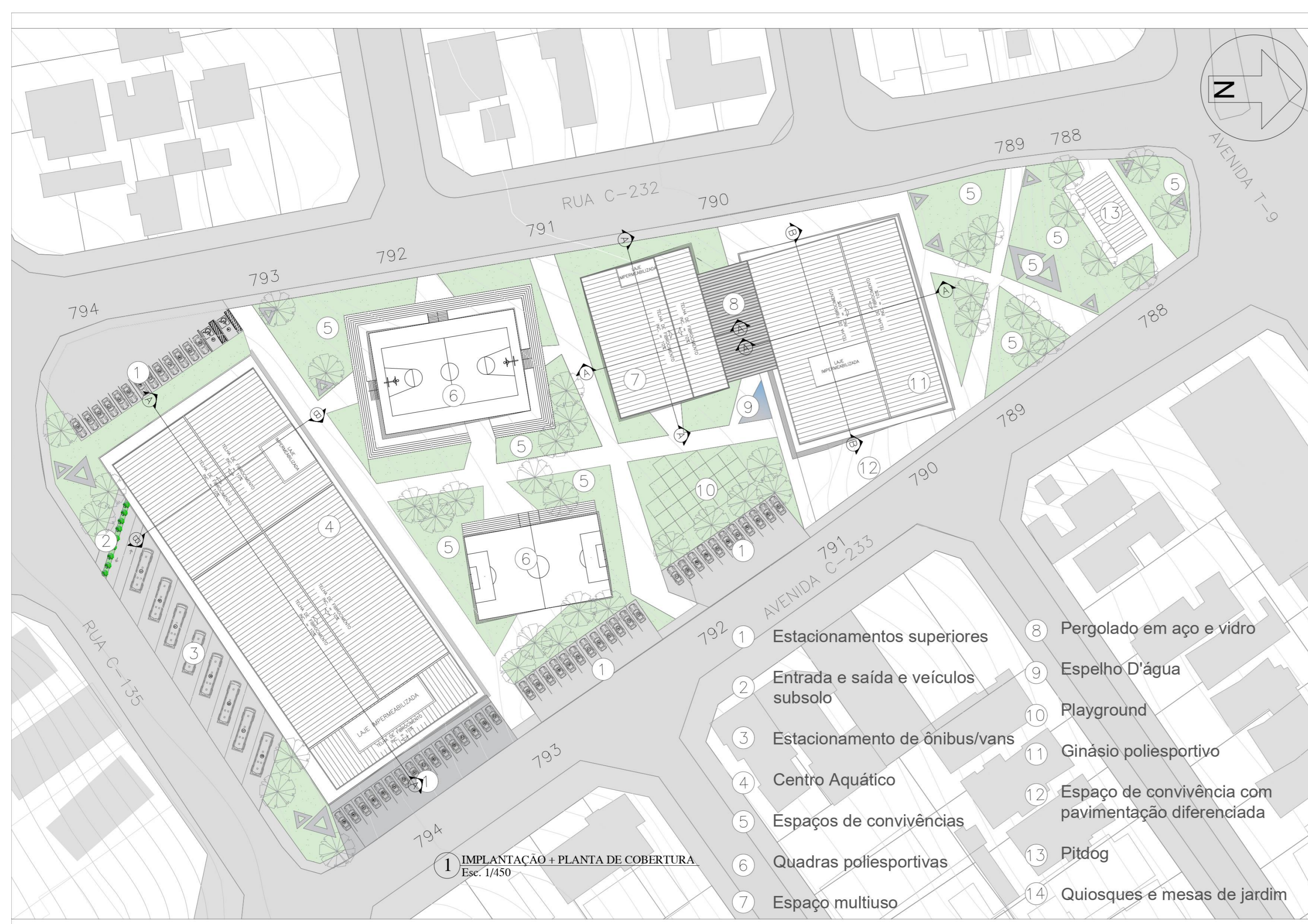

## 4. CONSIDERAÇÕES FINAIS

O desenvolvimento do presente estudo possibilitou uma melhor compressão do termo Centro de Esportes Inclusivo em Goiânia e sua importância para a sociedade, como é relevante a prática de esportes durante toda a vida, de forma individual e sua coletividade, reinserindo o usuário no âmbito social, dando-lhes oportunidades igualitárias no meio em qual está inserido.

A proposta foi elaborada para contribuir de forma satisfatória com todo o programa necessário para esse tipo de serviço, com diretrizes conforme as legislações vigentes e com estudos que trabalham todo o conceito e partido para tal finalidade, sendo assim foi possível projetar para o perfil dos usuários um projeto social que possibilitará uma melhor qualidade de vida, respeitando todos que necessitarão desse serviço.

## Referências Bibliográficas

VIANNA, José Antonio, LOVISOLO, Hugo Rodolfo. *Projetos de inclusão social através do esporte: notas sobre a avaliação. Movimento [en línea].* 2009, 15(3), Disponível em: <<https://www.redalyc.org/articulo.oa?id=115312644008>> Acesso em: 11 ago. 2020  
CONSELHO NACIONAL DO ESPORTE. *Recomendação N° 01, De 20 De Dezembro De 2018.* Disponível em: [br/composicao/esporte/cne/arquivos/recomendacao\\_cne\\_01-2018.pdf](http://br/composicao/esporte/cne/arquivos/recomendacao_cne_01-2018.pdf) > Acesso em: 15 Set. 2020