TRABALHOS DE CONCLUSÃO DE CURSO | ARQUITETURA E URBANISMO

UNIGOIÁS
CENTRO UNIVERSITÁRIO DE GOIÁS

Complexo Esportivo Morada Nova

CABRAL, Pedro Lucas
FERREIRA, Ana Isabel Oliveira.

[1]Graduanda do curso de Arquitetura e Urbanismo do Centro Universitário de Goiás UNIGOIÁS, Goiânia, Goiás. Rua Professor Lázaro Costa ,456. Cidade Jardim. Goiânia-GO. E-mail: dayanaarqurb@gmail.com;
[2]Professora mestre do Centro Universitário de Goiás UNIGOIÁS, Goiânia, Goiás. Rua Professor Lázaro Costa ,456. Cidade Jardim. Goiânia-GO. E-mail: ana.ferreira@anhanguera.edu.br;

1. APRESENTAÇÃO DO TEMA

O esporte é uma manifestação da cultura física no qual abrange a pratica metódica, individual ou coletiva, de jogo ou qualquer atividade que demande exercício físico. O esporte possui ligações com diversas áreas importante para a humanidade, como saúde, educação, turismo etc., o que faz dele um dos fenômenos sócio culturais mais importantes nos dias de hoje.

Muitos são os benéficos que a pratica de esporte traz para as pessoas e para a sociedade, principalmente através da perspectiva da redução dos riscos de doenças ao longo do tempo e melhoria da qualidade de vida.

Em Goiânia há um numero reduzido de complexos esportivos bem estruturados para que as pessoas possam fazer a pratica de atividades físicas e esportes adequadamente. Observando essa problemática no município de Goiânia identificou-se a necessidade de criação de um novo complexo esportivo bem estruturado que irá beneficiar toda a capital e principalmente aos moradores da região oeste e promover ainda mais a pratica de atividades físicas.

2. ABORDAGEM TEMÁTICA

A proposta do complexo esportivo morada nova tem por objetivo melhorar a qualidade do complexo esportivo já existente na área de intervenção e permitir que assim os moradores da região e freqüentadores tenham um melhor acesso a saúde, cultura e lazer através da pratica de atividades físicas e esportes. Objetivo este que quando atingido ira trazer para os moradores de toda a região varias oportunidades, tornando um local de convivência para as pessoas e assim tornando um local que faça parte da identidade do bairro.

O complexo esportivo passara a receber usuários da região, onde deixara de ser apenas um local para a pratica de esporte e se tornar um local de convivência, onde as pessoas podera interagir entre si e ter acesso ao esporte e atividades físicas.

O novo complexo esportivo será um local de inclusão social, onde pessoas portadoras de algum tipo de deficiência podera fazer a pratica de esporte adequadamente.

Promover aulas de esporte, fazendo com que as crianças e adolescente tenham acesso a todas as modalidades que será exercida dentro do complexo esportivo.

3. PROPOSTA PROJETUAL

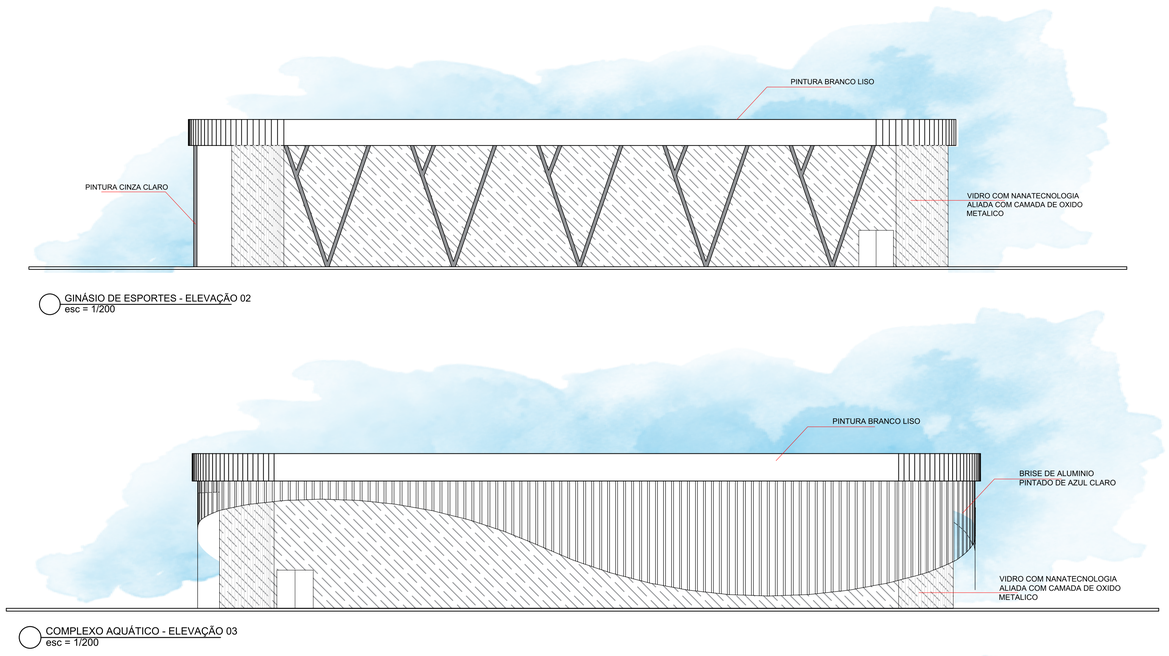

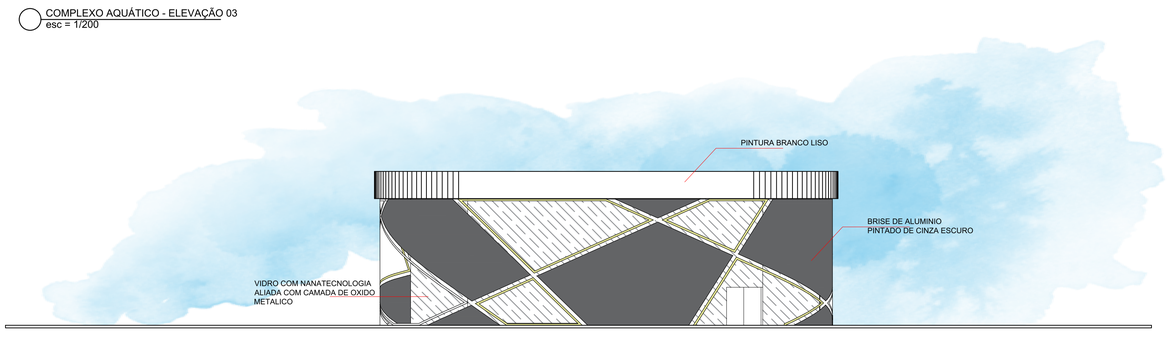

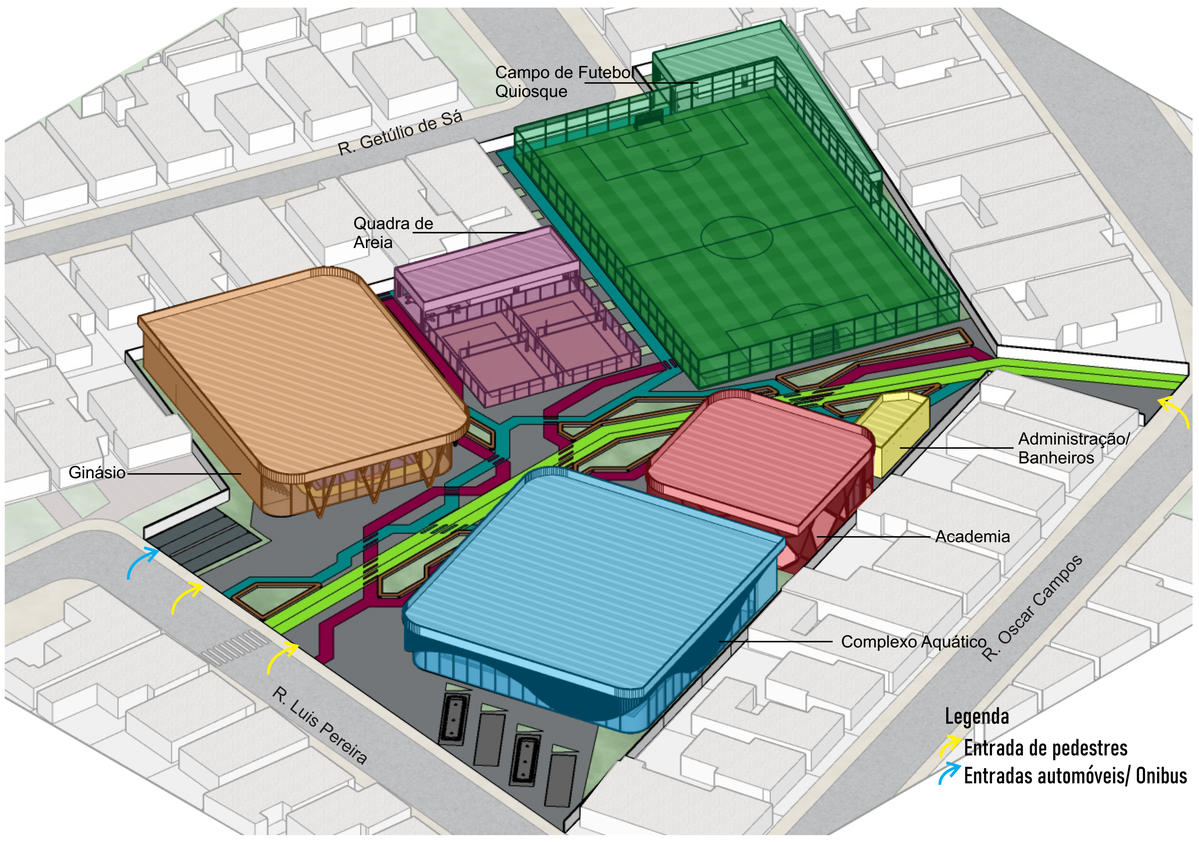

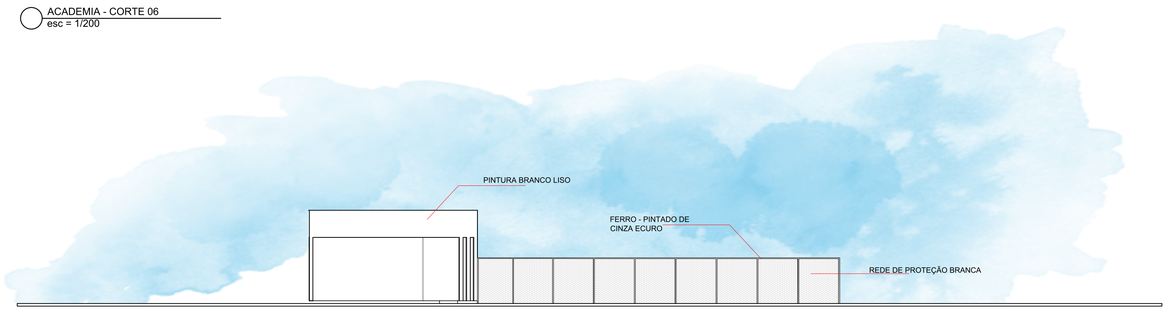

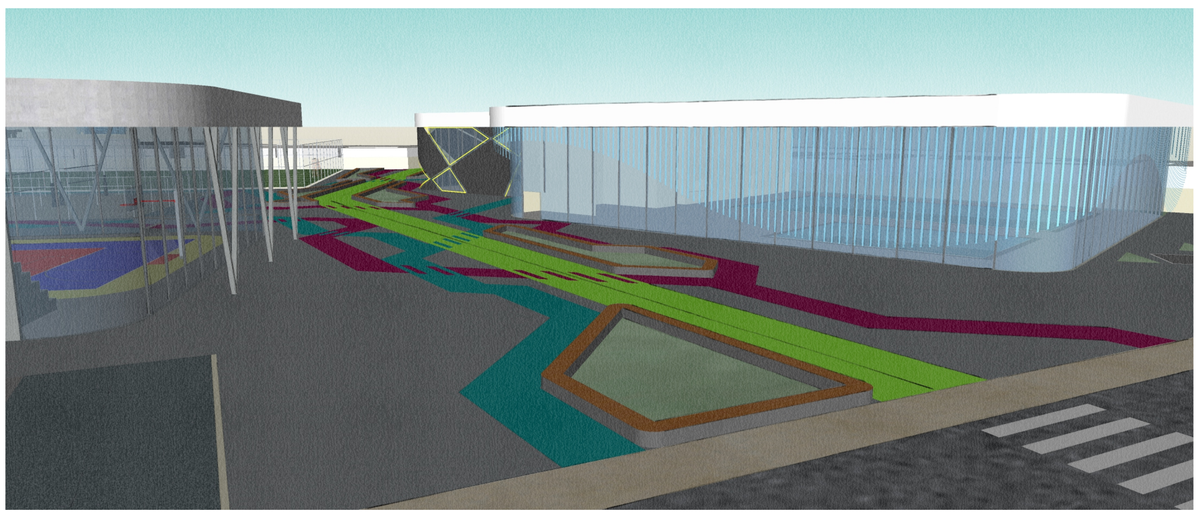

4. CONSIDERAÇÕES FINAIS

Desta forma, a proposta apresentada, tem como propósito de promover a pratica de esportes e atividades físicas para as pessoas, visando todos os benefícios que o esporte pode trazer para a vida de cada uma delas.

Referências Bibliográficas

REVISTA NOVA FAMÍLIA. **A importância do esporte como f e r r a m e n t a d e e d u c a ç ã o** . D i s p o n í v e l e m : https://revistanovafamilia.com.br/importancia-da-educacaoesportiva/. Acesso em : 27 de agosto de 2020

VIDAS MAIS LIVRES. A importância da prática esportiva para pessoas com deficiência. Disponível em: https://www.vidamaislivre.com.br/especiais/a-importancia-dapratica-esportiva-para-pessoas-com-deficiencia/. Acesso em
: 30 de agosto de 2020