



# TRABALHOS DE CONCLUSÃO DE CURSO | ARQUITETURA E URBANISMO

## ESCOLA PARQUE, Núcleo de Educação Cultura e Lazer Vila Itatiaia. VIEIRA, Randresson SOUSA, Lorena

<sup>1</sup>Graduando do curso de Arquitetura e Urbanismo do Centro Universitário de Goiás Uni-ANHANGÜERA, Goiânia, Goiás. Rua Professor Lázaro Costa ,456. Cidade Jardim. Goiânia-GO. E-mail: randressonpop@gmail.com;

<sup>2</sup>Professor Dr. do Centro Universitário de Goiás Uni-ANHANGÜERA, Goiânia, Goiás. Rua Professor Lázaro Costa ,456. Cidade Jardim. Goiânia-GO. E-mail: lorena.Sousa@anhanguera.edu.br;

### 1. APRESENTAÇÃO DO TEMA

A intenção deste trabalho foi desenvolver um projeto escolar que ressignificasse o **espaço-escola** e permitisse a intenção de um **ambiente social** onde está inserida. A arquitetura cumpre sua função, assim que dispõe de estrutura de qualidade aliada a projetos educacionais, que promovem a nova percepção do local onde é inserido. O projeto está localizado na região Norte de Goiânia, na Vila Itatiaia, com o principal objetivo de que a escola seja um **integrador social** a oferecer conhecimentos e um espaço que trabalhe com um **equipamento comunitário** e perceba as demandas do seu entorno. Como metodologia utiliza-se uma pesquisa teórica de referências projetuais para o entendimento mais profundo do tema. A pesquisa de estudos de caso, visando analisar aspectos relevantes do projeto. O levantamento de dados da área, com o intuito de elaborar um melhor projeto para os usuários. E elaboração de um projeto arquitetônico levando em conta o **público infantil**. Portanto, este trabalho busca integrar educação, cultura e lazer, propondo uma **Escola-Parque**.

A elaboração deste projeto interpreta o ambiente de inserção de maneira individual em respostas as questões sociais do lugar, e apresenta um parque no entorno de um edifício educacional com a intenção de gerar um ambiente único.

### 3. PROPOSTA PROJETUAL



### 2. ABORDAGEM TEMÁTICA

Como base para inspirar uma tipologia que atenda as necessidades da população, será objeto de estudo o projeto Escola-Parque, idealizado por Anísio Teixeira, professor formado em direito, intelectual e visionário nascido em 1900 na cidade de Caitité na Bahia.

Anísio Teixeira era pioneiro na luta pela educação pública no Brasil. Baseado em estudos feitos na Europa e Estados Unidos sobre sistemas educacionais, ele cria o conceito Escola-Parque, fazendo a educação pública exercer sua função social, em que o foco é sempre a comunidade carente. A primeira escola parque que surgiu em meados do século XX, foi aplicado e executado no Brasil, no estado da Bahia por Anísio Teixeira, o então secretário da educação da Bahia, tinha como proposta o conceito de "Escola-Classe ou Escola-Parque" que funcionava em período integral e abordaria o ensino tradicional que seria complementado com atividades artísticas, físicas, manuais e sociais. Além de abrigar departamentos tais como biblioteca, ginásio, áreas abertas, ofícios profissionalizantes e entre outros. Com isso o intuito da escola parque é de oferecer para as crianças atividades educativas seguindo o currículo escolar e ao mesmo tempo proporcionando a oportunidade de ampliar novas experiências em diferentes conhecimentos.

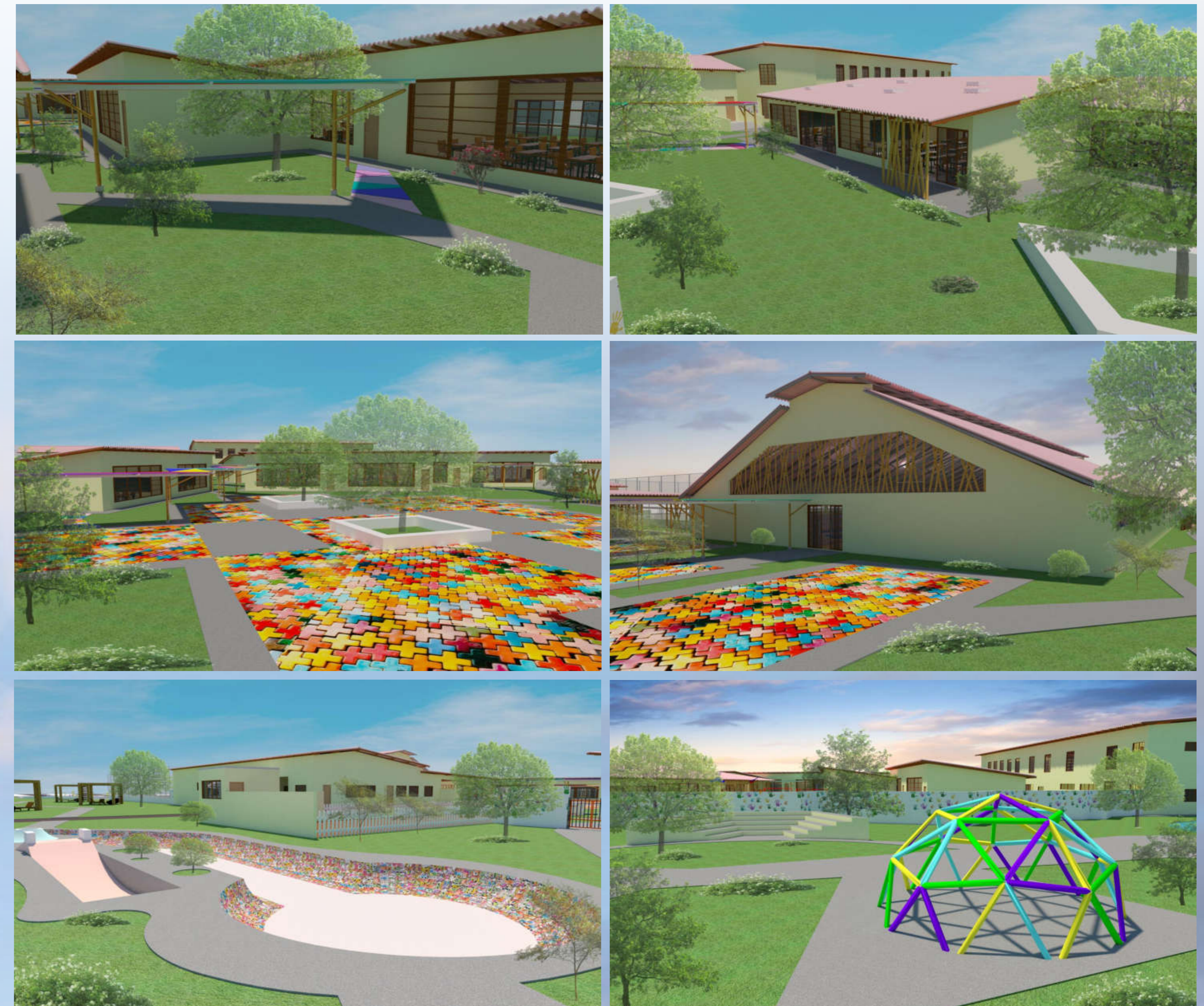

### 4. CONSIDERAÇÕES FINAIS

A importância de se abordar o tema Escola Parque, é pelo fato de ter a educação como parâmetro ao declínio escolar que há muito tempo tenta cercar o analfabetismo funcional gerado por um sistema domesticador de indivíduos. Conclui-se que este cenário não é gerado apenas por fatores acadêmicos, mas por ineficiência de políticas públicas e de uma nova mentalidade sobre fazer escola.

Com isso o objetivo do projeto é de que a escola seja um integrador social e urbano, seu papel na cidade é de oferecer conhecimento e um espaço que trabalhe com um equipamento comunitário e perceba as demandas do seu entorno.

### Referências Bibliográficas

**IDENTIDADE E HISTÓRIA DA ESCOLA PARQUE** 313/314 SUL DE BRASÍLIA. Disponível em: <file:///C:/Users/randr/Downloads/168-361-1-SM.pdf> Acesso em 9 de setembro de 2020.

**ESCOLA PARQUE** Educação Infantil, Ensino Fundamental. Disponível em: <https://escolaparquegoiania.com.br/sobre> Acesso em 10 de setembro de 2020.

**ANÍSIO TEIXEIRA: O INVENTOR DA ESCOLA PÚBLICA NO BRASIL.** Disponível em: <https://novaescola.org.br/conteudo/1375/anisio-teixeira-o-inventor-da-escola-publica-no-brasil> Acesso em 14 de abril de 2020.